FLEETDTCO
Archiv & Analyse

Die Komplettlösung zur Archivierung und Analyse digitaler Fahrtenschreiberdaten

FLEETON Mobilityproviding

FLEETDTCO Archiv & Analyse

FLEETFUHRPARK IM System

FLEETDTCO Archiv & Analyse

- ist die umfassende Datenlösung für den digitalen Fahrtenschreiber aus dem Hause eh-systemhaus.
- erfüllt alle gesetzlichen Vorschriften der EU für die Archivierung und Kontrolle der Fahrer- und Fahrzeugdaten des Tachographen.
- ist die web-basierte Lösung welche umfangreiche Möglichkeiten der Auswertung für detaillierte Berichte, Analyse und Archivierung bietet.

eh-systemhaus
Fuhrpark-Management-Systeme

Am Birkenstock 21
D-72505 Krauchenwies

Telefon +49 (0) 75 76 / 96 181 – 0
Telefax +49 (0) 75 76 / 96 181 – 11

info@eh-systemhaus.de
www.eh-systemhaus.de

FLEETON
Mobilityproviding

FLEETDTCO
Archiv & Analyse

FLEETFUHRPARK
IM System

Für den kleinen und großen Fuhrpark

- Mit **FLEETDTCO** schon ab einem Fahrer zur gesetzeskonformen Archivierung.
- Vom „Ein-Mann-Betrieb“ bis hin zu Großunternehmen und Konzernen, mit geringem Aufwand rechtssicher archivieren und analysieren. Das ist **FLEETDTCO**

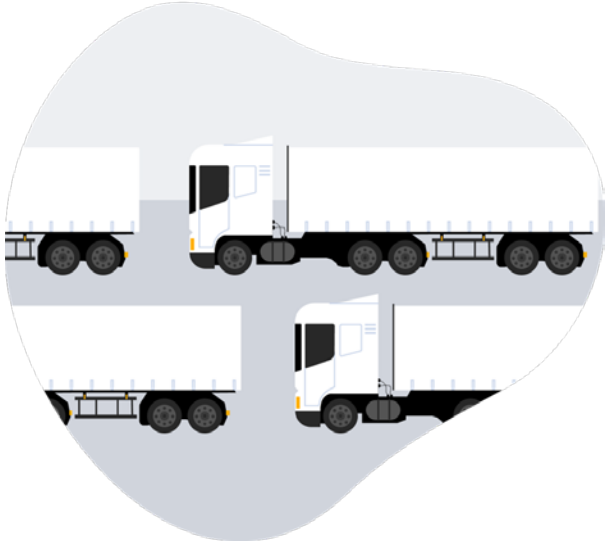

eh-systemhaus
Fuhrpark-Management-Systeme

Am Birkenstock 21
D-72505 Krauchenwies

Telefon +49 (0) 75 76 / 96 181 – 0
Telefax +49 (0) 75 76 / 96 181 – 11

info@eh-systemhaus.de
www.eh-systemhaus.de

FLEETON Mobilityproviding
FLEETDTCO Archiv & Analyse
FLEETFUHRPARK IM System

Richtlinien

- Regelmäßige Kontrolle der Lenk-, Ruhe- und Arbeitszeiten
- Massenspeicherdaten sind spätestens alle 90 Kalendertage,
- Daten der Fahrerkarte sind spätestens nach 28 Kalendertage im Betrieb zu speichern (§2 (5) FPersVO)
- Überwachung der Funktionsfähigkeit des Kontrollgerätes,
- Überwachung der Funktionstüchtigkeit und Gültigkeitsdauer der Fahrerkarten (VO (EWG) 3821/85)

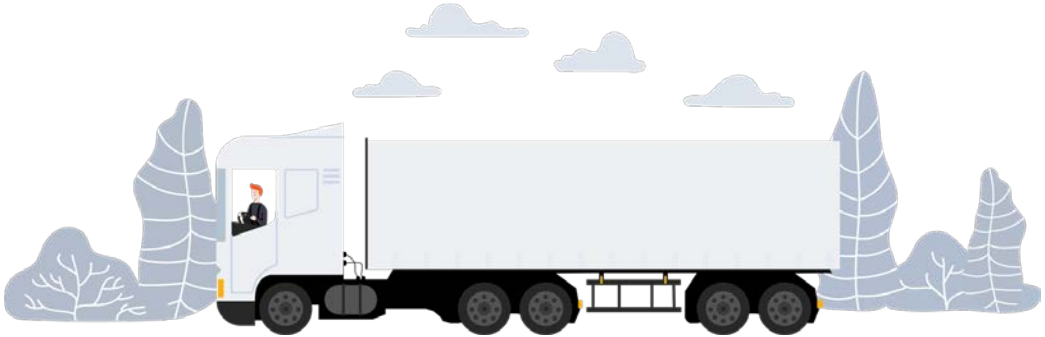

eh-systemhaus
Fuhrpark-Management-Systeme

Am Birkenstock 21
D-72505 Krauchenwies

Telefon +49 (0) 75 76 / 96 181 – 0
Telefax +49 (0) 75 76 / 96 181 – 11

info@eh-systemhaus.de
www.eh-systemhaus.de

FLEETON
Mobilityproviding

FLEETDTCO
Archiv & Analyse

FLEETFUHRPARK
IM System

Die wichtigsten Funktionen

EU VO 561/2006
EU VO 165/2014
Archivierung

Fahrerschulung
Analyse Lenk-
und Ruhezeiten

Reisekosten
Fahrtkosten

Download
Archiv

Datenzugriff
API Schnittstelle

Berichte für
Gehaltsabrechnung

Mobile
Applikationen
Webzugriff

Berichte über
Arbeitszeiten
Restlenkzeiten

Verstoß- und
Risikobewertung

eh-systemhaus
Fuhrpark-Management-Systeme

Am Birkenstock 21
D-72505 Krauchenwies

Telefon +49 (0) 75 76 / 96 181 – 0
Telefax +49 (0) 75 76 / 96 181 – 11

info@eh-systemhaus.de
www.eh-systemhaus.de

FLEETON
Mobilityproviding

FLEETDTCO
Archiv & Analyse

FLEETFUHRPARK
IM System

Umfangreiche Berichte

- Arbeitszeiten pro Fahrer in Wochen
- Arbeitszeiten pro Fahrer
- Arbeitszeiten aller Fahrer pro Monat
- Risikoeinstufung des Fahrers
- Status der Fahrerdatei Downloads
- Fahrzeug Downloads Status
- Kilometer pro Fahrzeug
- Kalibrierungsbericht des Fahrtenschreibers
- DDD Archiv
- Zusammenfassung der Fahrerdateien Downloads
- Zusammenfassung Fahrzeugdateien Downloads

eh-systemhaus
Fuhrpark-Management-Systeme

Am Birkenstock 21
D-72505 Krauchenwies

Telefon +49 (0) 75 76 / 96 181 – 0
Telefax +49 (0) 75 76 / 96 181 – 11

info@eh-systemhaus.de
www.eh-systemhaus.de

FLEETON Mobilityproviding

FLEETDTCO Archiv & Analyse

FLEETFUHRPARK IM System

Verstoß-Trends und Risikobewertung

- Auf einem Blick erhalten Sie die Risikoeinstufung Ihrer Fahrer, um alle Verstöße zu monitoren. Nach einer Unterweisung sehen Sie, ob die Zahl der Verstöße zu- oder abnimmt.
- Mit **FLEETDTCO** können Sie rechtzeitig Maßnahmen ergreifen, um hohe Strafen zu vermeiden und die Arbeitssicherheit Ihrer Fahrer zu verbessern.

eh-systemhaus
Fuhrpark-Management-Systeme

Am Birkenstock 21
D-72505 Krauchenwies

Telefon +49 (0) 75 76 / 96 181 – 0
Telefax +49 (0) 75 76 / 96 181 – 11

info@eh-systemhaus.de
www.eh-systemhaus.de

FLEETON
Mobilityproviding

FLEETDTCO
Archiv & Analyse

FLEETFUHRPARK
IM System

Download Archiv

- **FLEETDTCO** bietet einen sicheren Speicherplatz für die Archivierung und Analyse Ihrer Fahrtenschreiberdateien.
- Mit **FLEETDTCO** wird Ihnen jederzeit ein einfacher Zugang zu Ihren Daten gewährt, egal wo und wann Sie wollen.
- Die Speicherung erfolgt auf Servern innerhalb der EU.

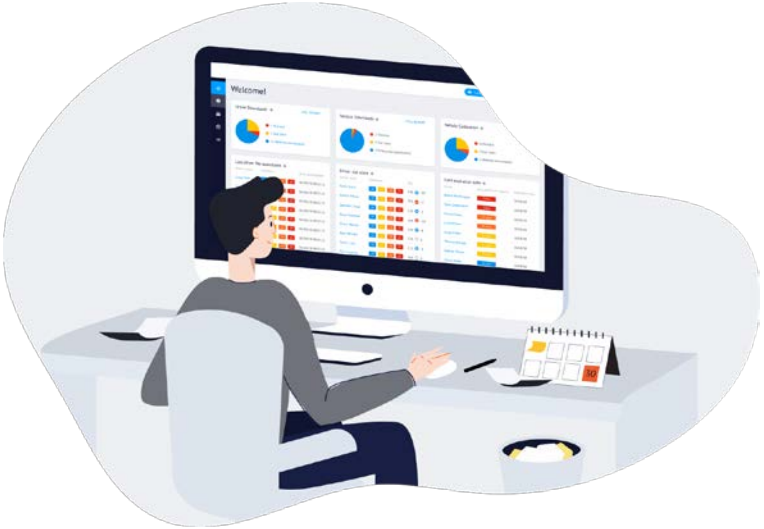

eh-systemhaus
Fuhrpark-Management-Systeme

Am Birkenstock 21
D-72505 Krauchenwies

Telefon +49 (0) 75 76 / 96 181 – 0
Telefax +49 (0) 75 76 / 96 181 – 11

info@eh-systemhaus.de
www.eh-systemhaus.de

FLEETON
Mobilityproviding

FLEETDTCO
Archiv & Analyse

FLEETFUHRPARK
IM System

Reisekostenberechnung

- Berechnen Sie einfach und schnell die Fahrt- und Reisekosten, basierend auf den Start- und Ende der Fahrerschichten der Fahrer.
- **FLEETDTCO** spart Ihnen Zeit, die bisher für die manuelle Berechnung der Fahrt- und Reisekosten aufgewendet werden musste.

eh-systemhaus
Fuhrpark-Management-Systeme

Am Birkenstock 21
D-72505 Krauchenwies

Telefon +49 (0) 75 76 / 96 181 – 0
Telefax +49 (0) 75 76 / 96 181 – 11

info@eh-systemhaus.de
www.eh-systemhaus.de

FLEETON Mobilityproviding

FLEETDTCO Archiv & Analyse

FLEETFUHRPARK IM System

FLEETON Telematik

- In Verbindung mit unserer modernen Telematik sendet Ihr Fahrzeug die gewünschten Daten autark an **FLEETDTCO**
- Dort werden diese automatisch ausgewertet und archiviert.
- Gewinnen Sie neue Einblicke in Ihren Fuhrpark und somit neue Stellschrauben zur Optimierung.
- Sie erhalten Ihre Einheit komplett für Sie konfiguriert inklusive SIM Karte und fertig für den Einbau.

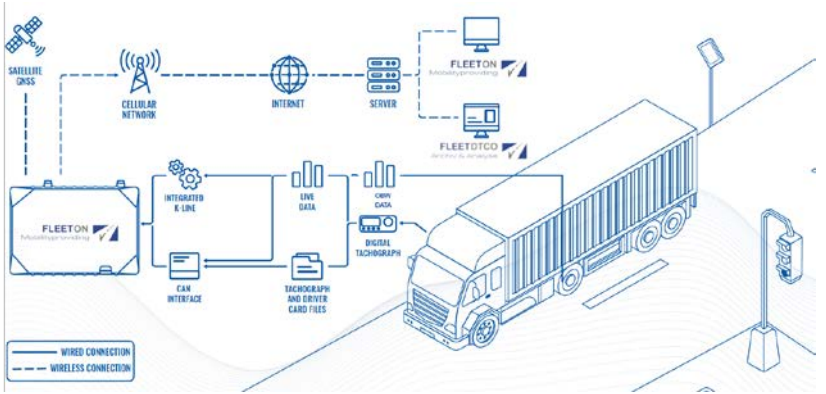

eh-systemhaus
Fuhrpark-Management-Systeme

Am Birkenstock 21
D-72505 Krauchenwies

Telefon +49 (0) 75 76 / 96 181 – 0
Telefax +49 (0) 75 76 / 96 181 – 11

info@eh-systemhaus.de
www.eh-systemhaus.de

FLEETON
Mobilityproviding

FLEETDTCO
Archiv & Analyse

FLEETFUHRPARK
IM System

FLEETDTCO Zubehör

- Verfügbar bei eh-systemhaus

DTCO Terminal DLT

Stationäres Download Terminal zum Auslesen von Fahrerkarten und der Führerscheinkontrolle

VDO DLK Pro S

Download Key zum Auslesen von Fahrerkarten

Kartenleser mit RFID

Kartenleser zum Auslesen der Fahrerkarte optional mit RFID Funktion

eh-systemhaus
Fuhrpark-Management-Systeme

Am Birkenstock 21
D-72505 Krauchenwies

Telefon +49 (0) 75 76 / 96 181 – 0
Telefax +49 (0) 75 76 / 96 181 – 11

info@eh-systemhaus.de
www.eh-systemhaus.de

FLEETON Mobilityproviding

FLEETDTCO Archiv & Analyse

FLEETFUHRPARK IM System

Systemübersicht

- Zur Systemübersicht (PDF-Datei)
- Zur Kurzanleitung (Youtube)

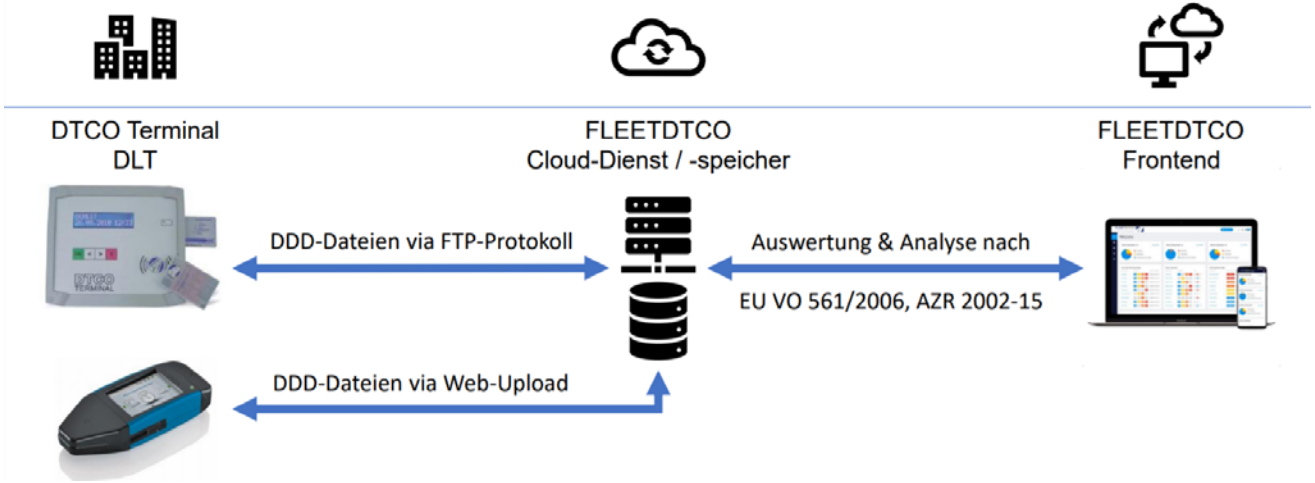

eh-systemhaus
Fuhrpark-Management-Systeme

Am Birkenstock 21
D-72505 Krauchenwies

Telefon +49 (0) 75 76 / 96 181 – 0
Telefax +49 (0) 75 76 / 96 181 – 11

info@eh-systemhaus.de
www.eh-systemhaus.de

FLEETON
Mobilityproviding

FLEETDTCO
Archiv & Analyse

FLEETFUHRPARK
IM System

Plattformübergreifender Datenzugriff

- Online per Browser
- Mobile Endgeräte (Android und iOS)
- REST API
- FTP File upload
- E-Mail Integration

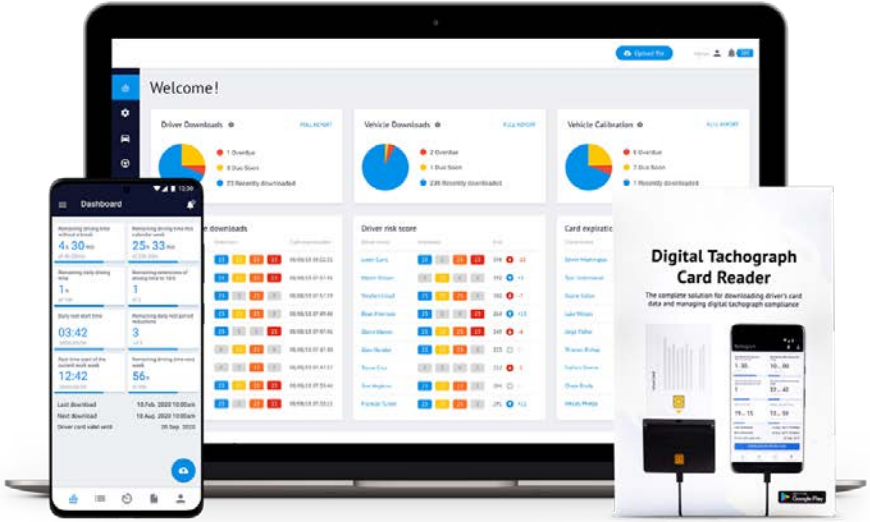

eh-systemhaus
Fuhrpark-Management-Systeme

Am Birkenstock 21
D-72505 Krauchenwies

Telefon +49 (0) 75 76 / 96 181 – 0
Telefax +49 (0) 75 76 / 96 181 – 11

info@eh-systemhaus.de
www.eh-systemhaus.de

FLEETON
Mobilityproviding

FLEETDTCO
Archiv & Analyse

FLEETFUHRPARK
IM System

Android App

- Dashboard mit den wichtigsten Informationen
- Einfaches und schnelles Herunterladen
- Aktivitätsdiagramme und Verletzungsmeldungen

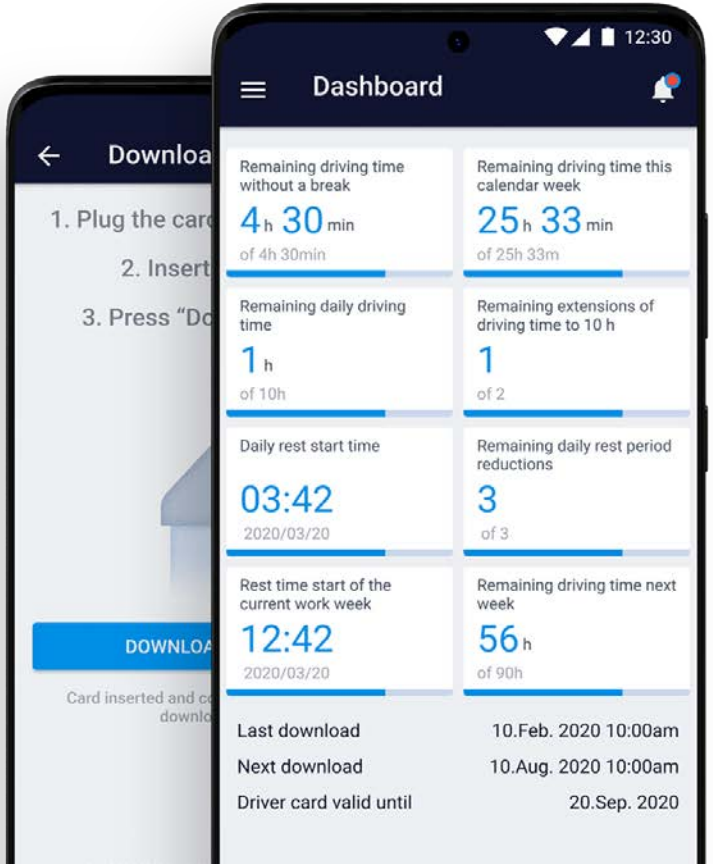

GET IT ON Google Play

eh-systemhaus
Fuhrpark-Management-Systeme

Am Birkenstock 21
D-72505 Krauchenwies

Telefon +49 (0) 75 76 / 96 181 – 0
Telefax +49 (0) 75 76 / 96 181 – 11

info@eh-systemhaus.de
www.eh-systemhaus.de

FLEETON
Mobilityproviding

FLEETDTCO
Archiv & Analyse

FLEETFUHRPARK
IM System

Kontaktieren Sie uns

- 30 Tage kostenlos testen
- unverbindlich, ohne Vertragsbindung
- Testzugang anfordern

eh-systemhaus
Fuhrpark-Management-Systeme

Am Birkenstock 21
D-72505 Krauchenwies

Telefon +49 (0) 75 76 / 96 181 – 0
Telefax +49 (0) 75 76 / 96 181 – 11

info@eh-systemhaus.de
www.eh-systemhaus.de