

TACHOPLUS



Expertmodul

Das TachoPlus Ergänzungsmodul enthält erweiterte professionelle Funktionen, wie sie sonst nur den Behörden zur Verfügung stehen

- Mehr Details zu den Übertretungen
- Bußgeldberechnung für Deutschland und viele andere Länder
- Erweiterte Geschwindigkeitsanalyse
- Verarbeiten von S-Dateien mit 7 Tage Geschwindigkeitsdaten
- Anzeigen der Geschwindigkeit aus dem 1/4 Sekunden Ereignisspeicher
- Hinweise auf Tachografenmanipulationen
- Entdecken der Verwendung mehrerer Fahrerkarten durch einen Fahrer
- Technische Meldungen anzeigen und bewerten
- Messfunktion für Lenk-, Arbeits- und Ruhezeit
- Mehrfachbearbeitung in den Stammdaten
- CSV-Export für Berichte im Rohdatenformat
- Anzeige von Hardware- und Softwareinformationen des Tachografen
- Strukturansicht der DDD-Tachografendaten
- Selektiver Export, Zuschneiden von Massenspeicher-Daten vom Fahrzeug
- Mehrere Auswertefenster gleichzeitig offen halten

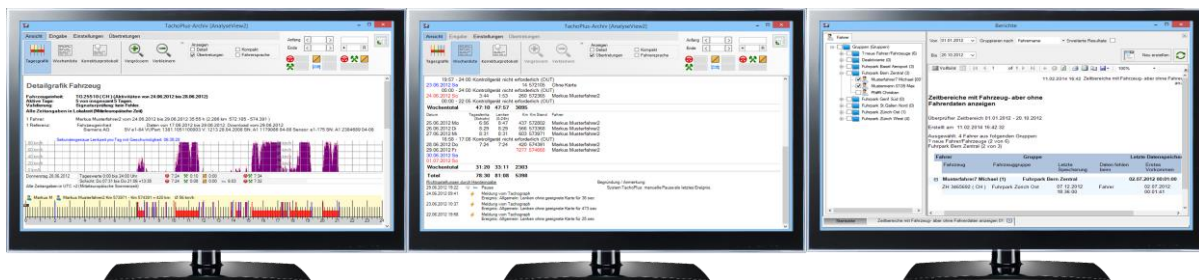

Detaillierte Übertretungsauswertung mit Bussgeldern



TachoPlus-Archiv [AnalyseView2]

Übertretungen nach EU(VO)561/2006 + 2002/15/EG mit Bußgeld für Deutschland

Fahrer: **Musterfrau Kerstin *22.08.1978 (DK00000014382001(DK))**
 Kontrollbereich: **Mittwoch, 1. August 2012 bis Mittwoch, 26. September 2012**
 Aktive Tage: **43 von insgesamt 57**
 Alle Zeitangaben in UTC (Universalzeit)

Übersicht:

Überschreitung der Tageslenkzeit. Art. 6.1	Anzahl: 3	Bußgeld Fahrer	45,00 €	Unternehmen	135,00 €
Überschreitung der maximalen kontinuierlichen Lenkzeit. Art. 7	Anzahl: 6	Bußgeld Fahrer	90,00 €	Unternehmen	270,00 €
Verkürzung der täglichen Ruhezeit innerhalb 24 Std. Art. 8.2 - 8.4	Anzahl: 7	Bußgeld Fahrer	135,00 €	Unternehmen	405,00 €
Überschreitung der 2-Wochenlenkzeit. Art. 6.3	Anzahl: 3	Bußgeld Fahrer	120,00 €	Unternehmen	360,00 €
Total			390,00 €		1170,00 €

Details: Alle: [+] [-]

Überschreitung der Tageslenkzeit. Art. 6.1

Lenkperiode Beginn / Ende	Lenkzeit Std.	Bedingung Std.	Überschreitung Std.	Grösste Pause Std.	1. und 2. Ta lenkzeit Std.	Zusatz Info	Bußgeld Fahrer	Unternehmen
06.09.2012 01:15 - 06.09.2012 16:18	9:52	3 x > 9:00	0:52	0:35	9:09 9:39		15,00 €	45,00 €
07.09.2012 02:41 - 07.09.2012 16:29	9:16	4 x > 9:00	0:16	0:41			15,00 €	45,00 €
17.09.2012 05:03 - 17.09.2012 19:37	10:09	> 10:00	0:09	0:37			15,00 €	45,00 €

Überschreitung der maximalen kontinuierlichen Lenkzeit. Art. 7

Lenkperiode Beginn / Ende	Lenkzeit Std.	Überschreitung Pausenfolge Min.	Zusatz Info	Bußgeld Fahrer	Unternehmen
06.08.2012 09:23 - 06.08.2012 14:37	4:35	0:05		15,00 €	45,00 €
22.08.2012 06:51 - 22.08.2012 13:08	4:32	0:02	15, 21, 17, 14	15,00 €	45,00 €
28.08.2012 05:03 - 28.08.2012 10:36	4:33	0:03	20	15,00 €	45,00 €
03.09.2012 05:51 - 03.09.2012 11:25	4:35	0:05	20	15,00 €	45,00 €
05.09.2012 10:01 - 05.09.2012 15:32	4:40	0:10	22	15,00 €	45,00 €
07.09.2012 02:41 - 07.09.2012 08:42	4:32	0:02	41, 17	15,00 €	45,00 €

Geschwindigkeitsauswertung auch aus S-Dateien und ¼ Sekunden Ereignisspeicher

Details Geschwindigkeit

und Beschleunigung / Verzögerung Markierte Tabelle auch drucken PDF Drucken

Zeit (08.05.2013 20:16:02 - 08.05.2013 20:20:43) / Vweg (km)

Export CSV Geschwindigkeits-Übertretungen Geschwindigkeitsgrafik Beschleunigung anzeigen

Export CSV Geschwindigkeitsdetails Geschwindigkeitskontrolle Kontrollgeschwindigkeit 0 km/h

Nur markierte Setze Distanzreferenz

Manipulationsprüfung automatisch im Hintergrund

Manipulationsprüfung

Verdacht

Überwachungsbereich 01.06.2013 bis 25.10.2013

AB CD 1234 (D) [101]

Bewertung Manipulationsverdacht

Gefunden	Warnung ab	Alle Anzeigen
Nur anzeigen: 2	12	<input type="checkbox"/>
Leichtes Indiz: 1	3	<input checked="" type="checkbox"/> Automatisch prüfen
Verdacht: 1	1	<input type="button" value="Neu Anzeigen"/>
Schwerer Verdacht: 0	1	<input type="button" value="KM-Kontrolle"/>

Typ	Manipulationsverdacht	Aktiv	Korrigieren
	Unterbrechung Stromversorgung (Meldung 08xH vom Tachograph)	12	nur anzeigen
	Am 04.09.2013 09:03 Fehlmeldung von Tachograph: Allgemein: Unterbrechung der Stromversorgung. Fahrer: Unbekannt DUMMY	<input checked="" type="checkbox"/>	
	Am 04.09.2013 09:51 Fehlmeldung von Tachograph: Allgemein: Unterbrechung der Stromversorgung. Fahrer: Unbekannt DUMMY	<input checked="" type="checkbox"/>	
	Datenfehler Weg und Geschwindigkeit (Meldung 09xH vom Tachograph)	13	Verdacht
	Am 04.09.2013 11:12 Fehlmeldung von Tachograph: Allgemein: Datenfehler Weg und Geschwindigkeit. Fahrer: Jimmy ? Johanson DKDK0000000618y70	<input checked="" type="checkbox"/>	
	Störung beim Herunterladen VU (Meldung 34xH vom Tachograph)	30	leichtes Indiz
	Am 09.10.2013 07:09 Fehlmeldung von Tachograph: Störungen Kontrollgerät: Störung beim Herunterladen. Fahrer: Martin ? Ringling DKDK00000002175001	<input checked="" type="checkbox"/>	

Mess- und Kommentarfunktionen im Zeitstrahl

Anfang 17:59 Ende 22:38 + 0:00 R

2:10 0:00 1:28 1:01 3:38

377356 - Km 377786 = 430 km Ø 61 km/h

17:59-22:38 Verrechnen an Auftrag Müller GmbH: 3:38 Std.

Überprüfen der Vollständigkeit von Fahrer- und Fahrzeugdaten

Fahrer	Gruppe	Letzte Datenspeicherung			
Fahrer	Fahrergruppe	Letzte Speicherung	Daten fehlen beim	Erstes Vorkommen	Letztes Vorkommen
<input checked="" type="checkbox"/> Musterfahrer Tadaus (2)	Fuhrpark Genf Süd	--			
GE 346282 (CH)	Fuhrpark Genf Süd	07.12.2012 18:36:00	Fahrer	02.11.2012 07:05:39	07.12.2012 18:36:14
GE346282 (CH)	Fuhrpark Genf Süd	07.12.2012 00:00:01	Fahrer	01.11.2012 15:18:45	06.12.2012 15:53:14

Weitere nützliche Funktion im TachoPlus Expertmodul:

- Konfigurierbarer CSV Datenexport
- Streckenmessungen anhand der Geschwindigkeit
- Erweiterte Korrekturfunktion z.B. Ersetzen von Arbeit durch Pause



www.tachoplus.com

Softproject AG, CH-9000 St.Gallen, Schweiz
 T +41 71 242 70 70, office@softproject.ch

Vertrieb

eh-systemhaus
 Fuhrpark-Management-Systeme
 Am Birkenstock 21
 D-72505 Krauchenwies
 Tel. +49 (0) 7576 96 181 - 0

eh-systemhaus
 Fuhrpark-Management-Systeme
www.eh-systemhaus.de