

## Tachographdaten-Unternehmenslösung für Archivierung und Auswertung

TachoPlus Enterprise ist eine umfassende Tachographendaten Lösung für Unternehmungen mit ausgebauter EDV-Struktur und vielen Arbeitsplätzen und dezentralen Standorten. Für eine unbegrenzte Anzahl von Fahrern nutzbar.

TachoPlus Enterprise lässt sich leicht in bestehende EDV-Strukturen einfügen: Eine zentrale Datenbank auf einem Server bindet über **lokale Netzwerke oder standortübergreifend (LAN / WAN)** mehrere Arbeitsplätze und Datenerfassungsgeräte an.

TachoPlus Enterprise unterstützt sowohl Client / Server Strukturen als auch Terminalserver (**Citrix® Metaframe** oder **Microsoft® Terminalserver**)

Ein mehrstufiges **Gruppensystem** bildet auch komplexe **Unternehmensstrukturen** exakt ab. TachoPlus Enterprise bietet eine **Benutzerverwaltung** mit Login und **Berechtigungsuteilung**. Ihre Daten werden optimal geschützt.

Bei Bedarf, richten Sie zusätzliche, geschützte Verantwortungsbereiche ein.

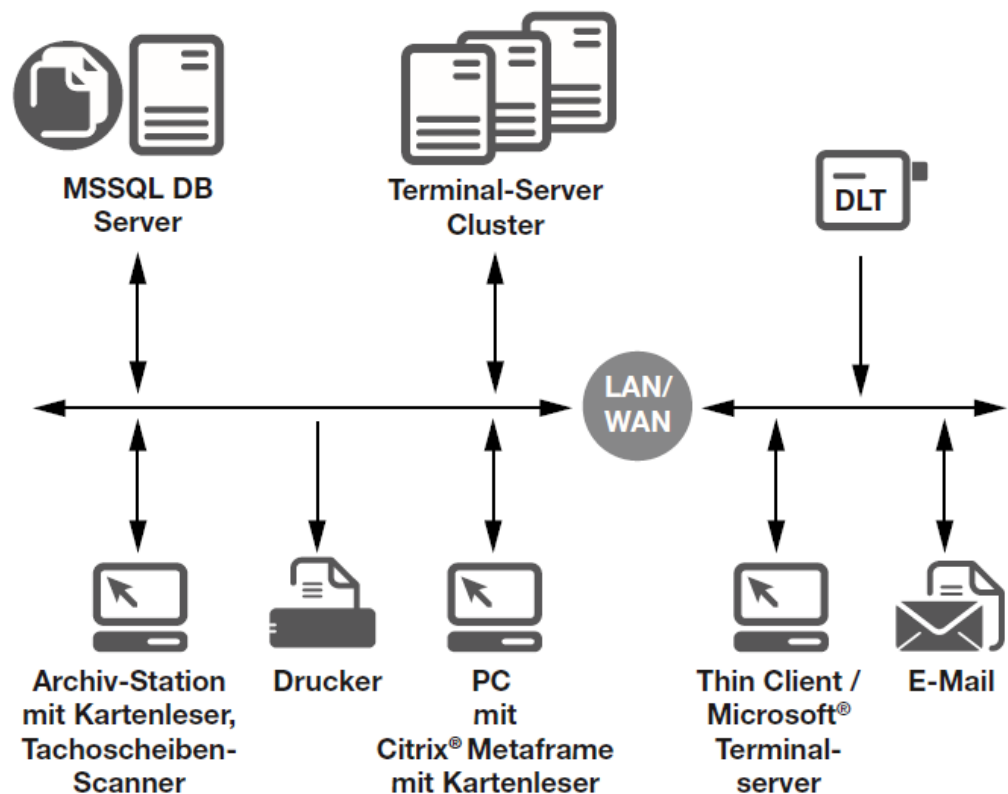

**TachoPlus Enterprise ist für eine unbegrenzte Anzahl Fahrern einsetzbar.**

**Abgestufte Lizenzpreise je nach Anzahl Benutzer im Netzwerk.**

## Abbildung Gruppenstruktur und Benutzerverwaltung

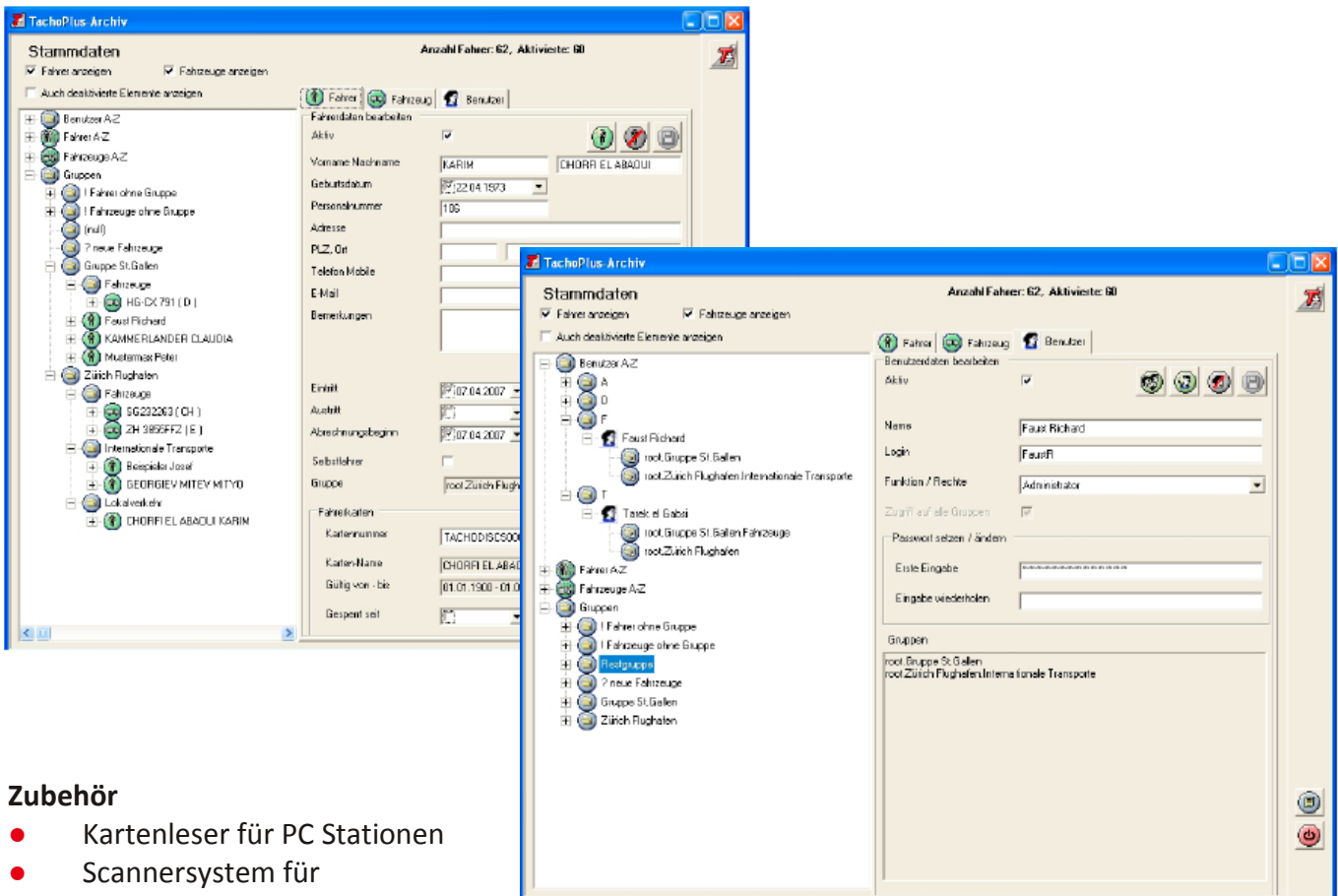

### Zubehör

- Kartenleser für PC Stationen
- Scannersystem für Tachoscheiben / Selbstbedienungs Scanner für Fahrer
- TachoPlus Download-Terminal DLT
- TachoPlus Conveyer – externe Kartenerfassung offline oder online FTP über WAN
- TachoPlus DCable – Kabeldownload direkt vom Tachographen

*Lassen Sie sich beraten – Ihr Ansprechpartner:*



Harzmann & Epple OHG  
Systemhaus für Fuhrpark-Management  
Am Birkenstock 21 OT: Göggingen  
D-72505 Krauchenwies

Telefon: 07576/96 181 - 0  
Telefax: 07576/96 181 - 11  
Internet: [www.eh-systemhaus.de](http://www.eh-systemhaus.de)  
E-Mail: [info@eh-systemhaus.de](mailto:info@eh-systemhaus.de)

**eh-systemhaus** - Am Birkenstock 21 D-72505 Krauchenwies

[www.eh-systemhaus.de](http://www.eh-systemhaus.de)

Tel: +49 7576 96181-0 Fax +49 7576 96181-11