

Produktinformation Fahrpersonalverwaltung Planungstool für die Berufskraftfahrerqualifikation (BKrFQG)

Fahrerinnen und Fahrer, die gewerblichen Güterkraft- oder Personenverkehr auf öffentlichen Straßen durchführen und die ihre Fahrerlaubnis der Klassen D1, D1E, D, DE, C1, C1E, C oder CE nach dem 10. September 2008 (Personenverkehr) bzw. 10. September 2009 (Güterkraftverkehr) erworben haben, benötigen eine Grundqualifikation oder beschleunigte Grundqualifikation. Die Vorgaben und Einzelheiten regelt das Berufskraftfahrer-Qualifikations-Gesetz (BKrFQG).

Das BKrFQG ist durch europäische Vorgaben geprägt und dient der Umsetzung der Richtlinie 2003/59/EG. Es wird durch die Berufskraftfahrer-Qualifikations-Verordnung (BKrFQV) präzisiert, die insbesondere Einzelheiten im Bezug auf das Ausbildungsverfahren und deren Inhalte regelt. Ziel des BKrFQG ist die Erhöhung der Verkehrssicherheit und die Verbesserung des Umweltschutzes durch zusätzliche Qualifizierungen.

Die Nichteinhaltung der regelmäßigen Fortbildungstermine oder der Einsatz eines Fahrers ohne gültige Aus- bzw. Fortbildung hat schwere Auswirkungen und Konsequenzen auf das Unternehmen. Empfindliche Bußgelder oder ein Berufsverbot für den vom Unternehmen bestellten Verkehrsleiter sind möglich.

FLEETFUHRPARK IM System Fahrpersonalverwaltung ermöglicht Ihnen eine komfortable, effiziente und benutzerfreundliche Verwaltung aller relevanten Daten des Fahrpersonals.

Schwerpunkt des Moduls ist die Verwaltung von Führerschein- und Weiterbildungsständen.

Ausführliche Personalakte

Alle wichtigen Daten auf einen Blick:

- Stammdatenverwaltung
- Fälligkeiten und Terminüberwachung rund um das Fahrpersonal
- Allgemein Bilder und Dokumente
- Führerscheinkontrollen und Nachweise

Fahrerlaubnisklassen:				
Klasse		Erteilungsdatum	Gültig bis	Zusatzangaben
A1				
A				
B		09.06.1993		
C1		09.06.1993		171
C				
D1				
D				
BE		09.06.1993		
C1E		09.06.1993		
CE		09.06.1993	12.05.2025	79 (C1E > 12000kg, L <= 3)
D1E				
DE				
M		09.06.1993		
L		09.06.1993		
S		09.06.1993		



Elektronische Führerscheinkontrolle per RFID

BKRFQG – Termine, Module und Kenntnisstände

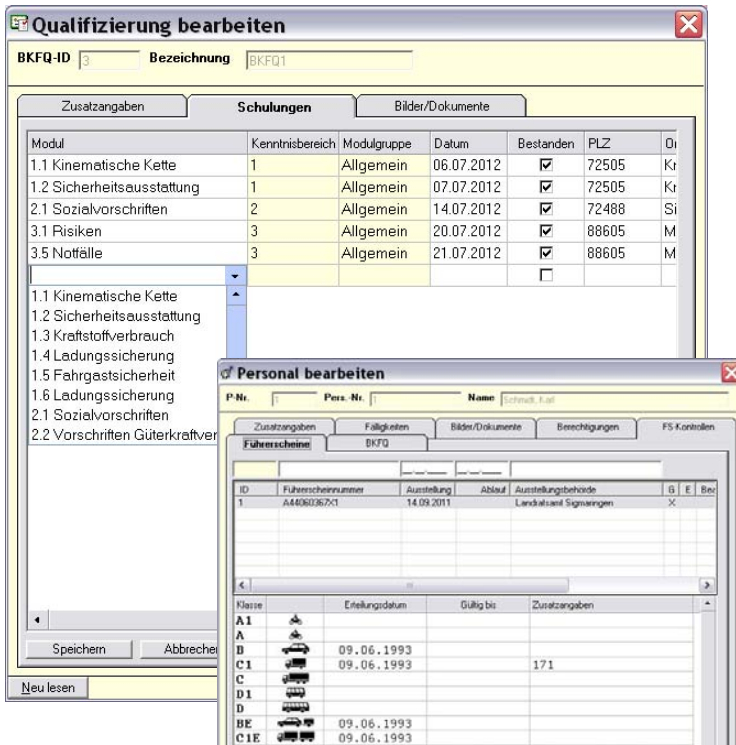

- Verwaltung von Führerscheinen und Führerscheinklassen mit Übersicht aktueller und abgelaufener Führerscheine
- Übersicht über absolvierte Grundqualifikationen mit Dokumentation der Inhalte der 35-stündigen Weiterbildung
- Qualifizierung nach Standardmodulen oder individuellem Schulungsplan unter Maßgabe der vorgeschriebenen Kenntnisbereiche
- Unterscheidung Qualifizierung nach LKW / Bus
- Auflistung fehlender Module für optimierte Schulungsplanung
- Leistungsfähige Auswertungen

BERUFSKRAFTFAHRERQUALIFIZIERUNGEN - Kreuztabelle Module/Schulungen

Gedruckt am: 03.09.2012 Zuletzt geändert: 31.08.2012

		1.1 Kinematische Kette	1.2 Sicherheitsausstattung	1.3 Kraftstoffverbrauch	2.1 Sozialvorschriften	2.2 Vorschriften Güterkraftverkehr	3.1 Risiken	3.5 Notfälle	3.6 Öffentlichkeit	Gesamtergebnis
1 - Schmidt, Karl Hauptstraße 34 72505 - Krauchenwies Geburtsdatum: 12.05.1975	BKFQ1 (09.09.2014 - 09.09.2019)	1	1	0	1	0	1	1	0	5
	BKFQ2 (10.09.2019 - 10.09.2024)	1	0	0	0	0	0	0	0	1
2 - Vogel, Andrea Mittlere Straße 9 97082 - Würzburg Geburtsdatum: 21.05.1969	BKFQ1 (09.09.2014 - 09.09.2017)	0	0	1	0	0	0	0	0	1

Weitere Komponenten von FLEETFUHRPARK IM System

- Fuhrparkmanagement
- Werkstatt
- elektronische Führerscheinkontrolle per RFID
- Faktura
- Externe Belegerfassung
- Bestellwesen
- Unfallverwaltung
- Controlling
- Reifenverwaltung
- Werbeflächenverwaltung
- Interface
- DTCO – Schnittstelle zu **TachoPlus**